

Scala 1:50

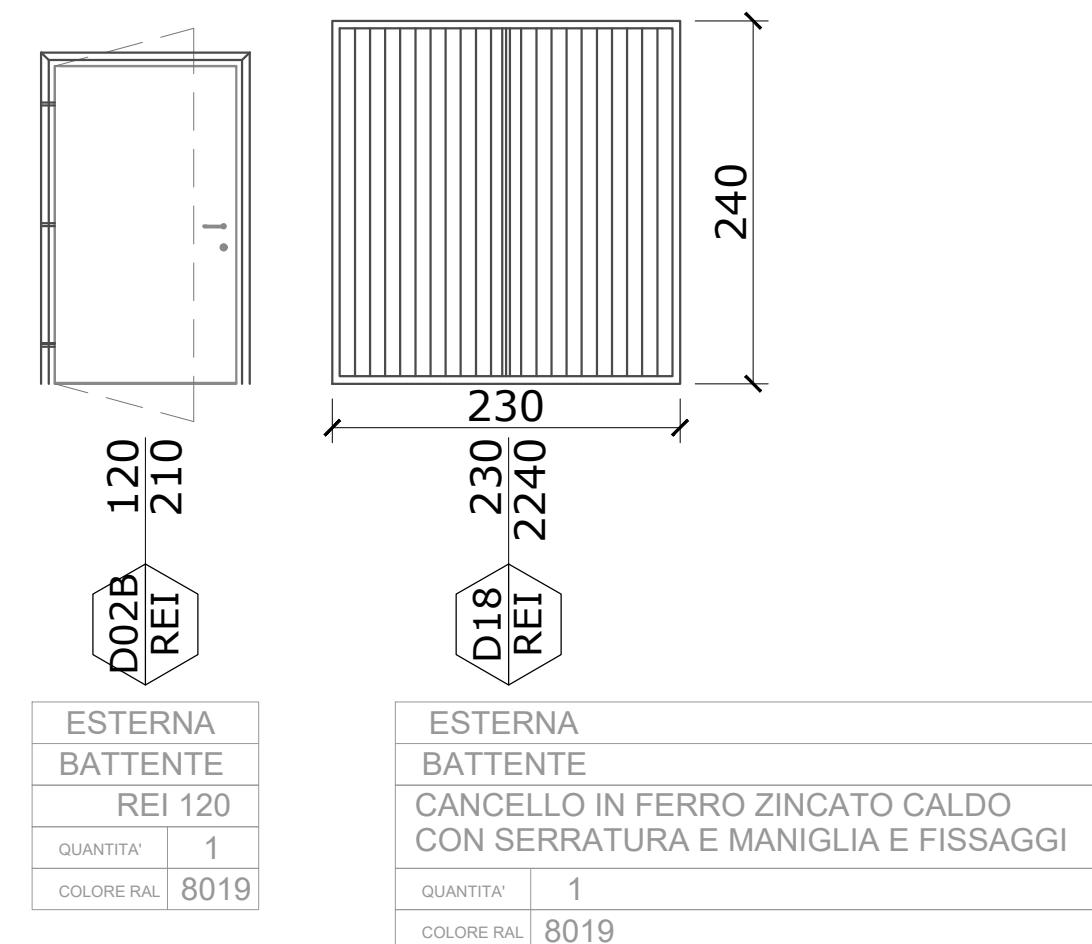

Scala 1:50

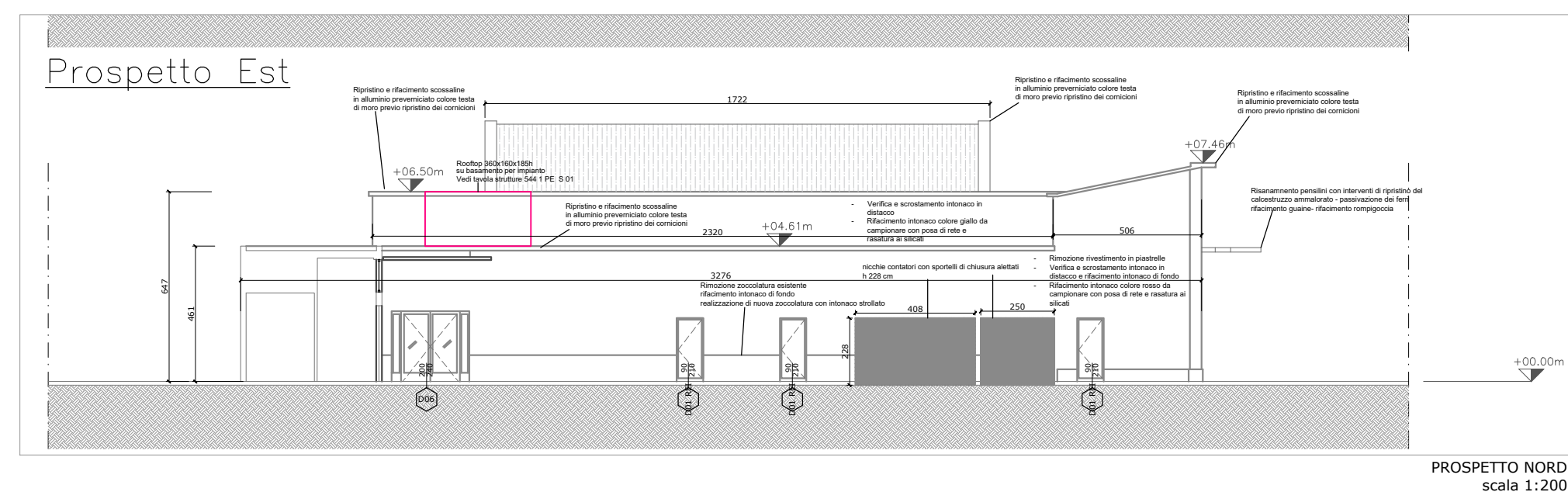
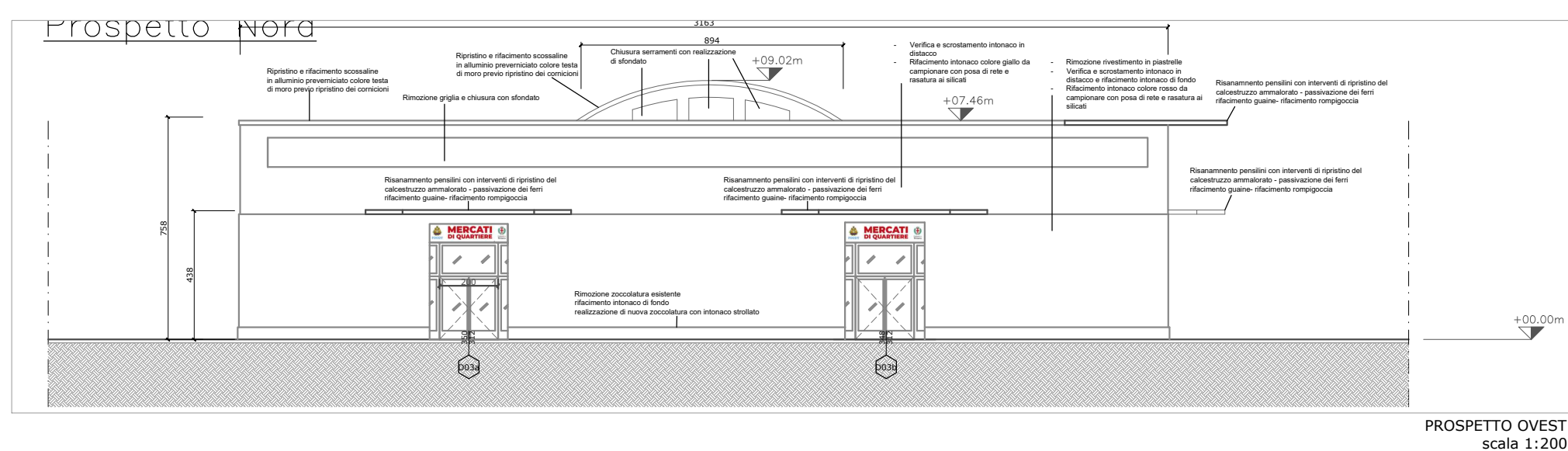
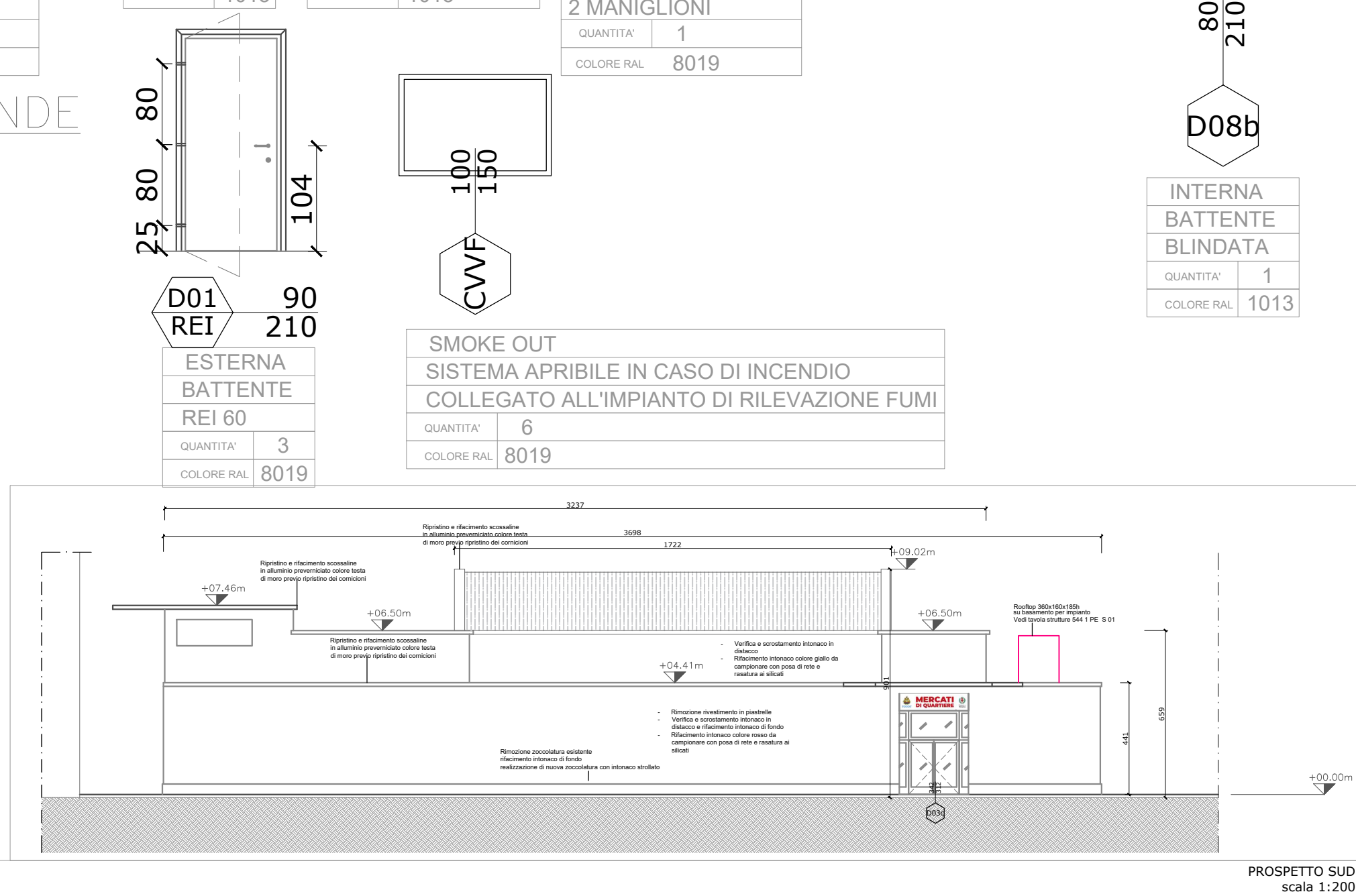

NOTE:

1. Tutte le misure indicate sui disegni devono essere verificate in cantiere dall'impresa appaltatrice prima dell'esecuzione.
2. In caso di discordanza fra quote scritte e quote rilevate in cantiere avvisare tempestivamente la direzione lavori; in caso di contrasto tra dimensioni direttamente misurate sugli elaborati, le quote scritte sono sempre prevalenti.
3. In caso di divergenza fra differenti elaborati di progetto, prevale sempre i disegni di maggiore dettaglio (nell'ordine, scala 1/5, 1/10, 1/20, 1/50 etc).
4. Questo disegno deve essere letto con gli elaborati del Progetto esecutivo impiantistico e strutturale.
5. I disegni di dettaglio devono essere letti con le norme tecniche e verticali delle leggi 10/91 elaborati 544 I e 544 II.
6. Per le caratteristiche dei serramenti esterni vedere legge 10/91 elaborato 544 I e 544 II PER G01
7. Tutti i serramenti sulle vie di esodo devono essere dotati di maniglioni certificati CE vede relazione VVF
8. Tutti i serramenti esterni devono essere dotati di maniglia e nottolino di chiusura in laminato plastico con cornice in alluminio a profili arrotondati e pannello ad alta resistenza
9. Gli smoke out posti nelle gallerie devono essere dotati di dispositivo antinquinamento vede relazione VVF
10. Tutti i serramenti esterni devono avere un valore $R_{w} > 42$ db
11. Tutti i serramenti esterni sono in alluminio e devono garantire una tenuta all'aria classe 4

a	gg/mm/aa	---	---
Rev.	Data Date	Descrizione Description	Dis. C.



DESIGN TO USERS
viale San Michele del Carso 10
I-20144 Milano

Committente *Client*

SO.GE.M.I. - S.P.A.
Via Cesare Lombroso 54
20137 - Milano

Progetto *Project*

PE - D.lgs. n. 36/2023 - Intervento di riqualificazione edilizia
Mercato comunale di Via Montegani 33 - 35
20141 - Milano

Fase Stage

Commissa Job

PE

544-1

Progettista

Arch. Jacopo Della Fontana
D2U - Design to users

Progetto impianti meccanici/idrici

Per.Ind. Giovanni Bonacina
B.M. ENERGY srl

Progetto impianti elettrici

Per.Ind. Andrea Marco Fedrigo
Via P. Ghidoli, 3/D - Vittuone MI -

Progetto strutture

Ing. Pierangelo Nozza Bielli
Via Umberto Giordano 3/b - Cologno Monzese - MI -

Scala <i>Scale</i>	Data emissione <i>Date issue</i>	Disegnato <i>Drawn</i>	Controllato <i>Checked</i>
	15/04/2026	FC	JDF

Oggetto *Object*

Emesso per *Issued for* Nome file *File name*

Progetto Architettonico

SO.GE.M.I.-S.P.A. 544 1 PE A 15 a

Titolo *Title*

Tav. N° Dwg. N° Rev. N° Data Rev.

Abaco serramenti interni-esterni PE A 15 a a 20/05/2026